

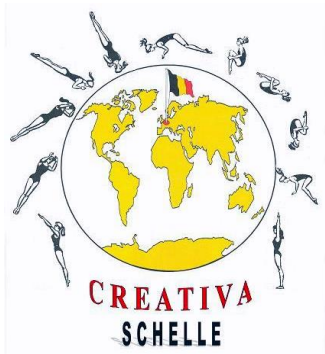

Creativa **Schelle**

Jaarverslag 2016-2017



Creativa Schelle vzw
Lid van de Gymnastiek Federatie Vlaanderen
& Koninklijke Belgische Turnbond

www.creativaschelle.be



Voorwoord

Creativa Schelle vzw is een Schelse vereniging die zich al reeds vele jaren inzet om voor zowel jeugd als volwassenen een kader aan te bieden waarin ze zich fysiek, maar ook sociaal, kunnen ontplooiën. Dit probeert het niet alleen te doen door gymnastiek- en danslessen aan te bieden maar ook door gepaste nevenactiviteiten te organiseren.

Creativa Schelle wil de kwaliteit en aanbod op een hoog niveau houden en ook de gymnasten iets geven om trots op te zijn.

Het bestuur van Creativa Schelle vzw stelt jullie daarom ook trots dit jaarverslag van het seizoen 2016-2017 voor. Hierin geven we jullie allereerst een algemeen overzicht van onze club. Daarna blikken we terug op het seizoen 2016-2017, waarna we ook onze financiële situatie uitleggen. Als laatste geven we een vooruitzicht op het volgende seizoen 2017-2018.

De Raad van Bestuur van Creativa Schelle vzw wilt alle personen die afgelopen seizoen in een succesverhaal hebben omgezet bedanken.

Het bestuur

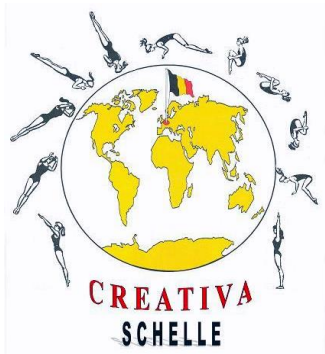

Creativa Schelle vzw
Lid van de Gymnastiek Federatie Vlaanderen
& Koninklijke Belgische Turnbond

www.creativaschelle.be



Inhoud

1. Onze club.....	3
1.1. Missie & Visie	3
1.2. Structuur	3
1.3. Aanbod	4
1.4. Vrijwilligers.....	4
1.5. Gymnasten (incl. ongevallen)	5
2. Terugblik	9
3. Blik naar 2017-2018	11
4. Dankwoord.....	12

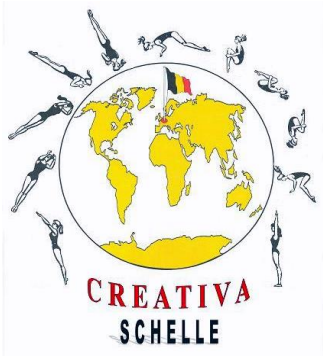

Creativa Schelle vzw

Lid van de Gymnastiek Federatie Vlaanderen
& Koninklijke Belgische Turnbond

www.creativaschelle.be



1. Onze club

Creativa Schelle vzw, zoals we ze nu kennen, werd in 1979 gesticht door Walter Van Linden. Dankzij het vele harde werk van Walter, en zijn vrouw Rina Michiels, groeide de club uit tot een vaste waarde in de gymnastiekwereld.

Hieronder kan u terugzien hoe onze club er momenteel uitziet.

1.1. Missie & Visie

Creativa Schelle vzw heeft in het kader van de omvorming naar een vzw en door het uitwerken van een beleidsplan een duidelijke missie geformuleerd:

“ C r e a t i v a w i l h e l p e n b i j d e o p v o e d i n g v a n j e u g d i g e n, z o w e l n a a r l i c h a a m a l s n a a r g e e s t e n d i t l a n g s d e g y m n a s t i e k o m. Z o d o e n d e k a n o n z e c l u b e e n b i j d r a g e l e v e r e n b i j h u n a l g e m e n e o n t w i k k e l i n g; C r e a t i v a w i l d e a l g e m e n e l i c h a a m s c o n d i t i e o n d e r h o u d e n e n v e r b e t e r e n v a n j e u g d i g e n e n v o l w a s s e n e n e n w i l m e e w e r k e n a a n d e s o c i a l e v o r m i n g v a n d e l e d e n .

C r e a t i v a w i l h e l p e n b i j d e o p v o e d i n g v a n j e u g d i g e n, z o w e l n a a r l i c h a a m a l s n a a r g e e s t e n d i t l a n g s d e g y m n a s t i e k o m. Z o d o e n d e k a n o n z e c l u b e e n b i j d r a g e l e v e r e n b i j h u n a l g e m e n e o n t w i k k e l i n g;

C r e a t i v a w i l d e a l g e m e n e l i c h a a m s c o n d i t i e o n d e r h o u d e n e n v e r b e t e r e n v a n j e u g d i g e n e n v o l w a s s e n e n e n w i l m e e w e r k e n a a n d e s o c i a l e v o r m i n g v a n d e l e d e n .

Deze missie probeert onze club te bereiken door een driesporenbeleid, gericht op recreatiegym, competitieve gymnastiek en sociale vorming. We verwijzen hierbij graag naar het uitgewerkte beleidsplan waarin bovenstaande visie verder wordt uitgelegd.

Hoewel deze missie en visie tijdsafhankelijk zijn opgesteld, zal het beleidsplan jaarlijks herzien worden.

1.2. Structuur

Creativa Schelle vzw heeft heel wat vrijwilligers die zich dagdagelijks inzetten voor onze club. Een duidelijke structuur helpt hierbij om al deze energie op een optimale wijze te gebruiken om onze missie te verwezenlijken.

Allereerst is er de Algemene Vergadering, welke momenteel bestaat uit 17 effectieve leden. Zij houden jaarlijks toezicht op de werking van de Raad van Bestuur van Creativa Schelle vzw.

Deze effectieve leden vertegenwoordigen verschillende groepen van onze club, zoals trainers, ouders en medewerkers.

De dagelijkse leiding van onze club is in handen van de Raad van Bestuur. Hierin zetelen volgende personen:

- < Walter Van Linden (voorzitter)
- < Gert Van de Wouwer (Secretaris)
- < Wim Robijn (Penningmeester)
- < Luc Ceuleers
- < Marc Busschots
- < Kathy De Roeck (als gast)

Zij zorgen voor een vlotte werking van onze club. Hiervoor zijn bepaalde taken uitbesteed aan werkgroepen, in welke medewerkers de nodige energie laten zien. Zowel trainers, juryleden en het jeugdbestuur, maar ook vrijwilligers die een wedstrijd mogelijk maken behoren tot deze categorie. Een speciale vermelding hiervoor gaat naar Rina Michiels, welke het grootste gedeelte van de ledenadministratie op zich neemt.

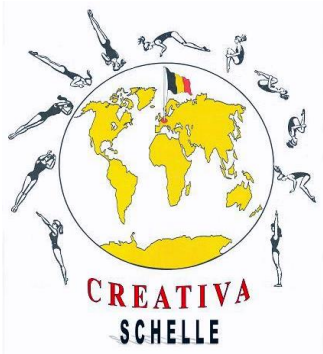

Creativa Schelle vzw

Lid van de Gymnastiek Federatie Vlaanderen
& Koninklijke Belgische Turnbond

www.creativaschelle.be

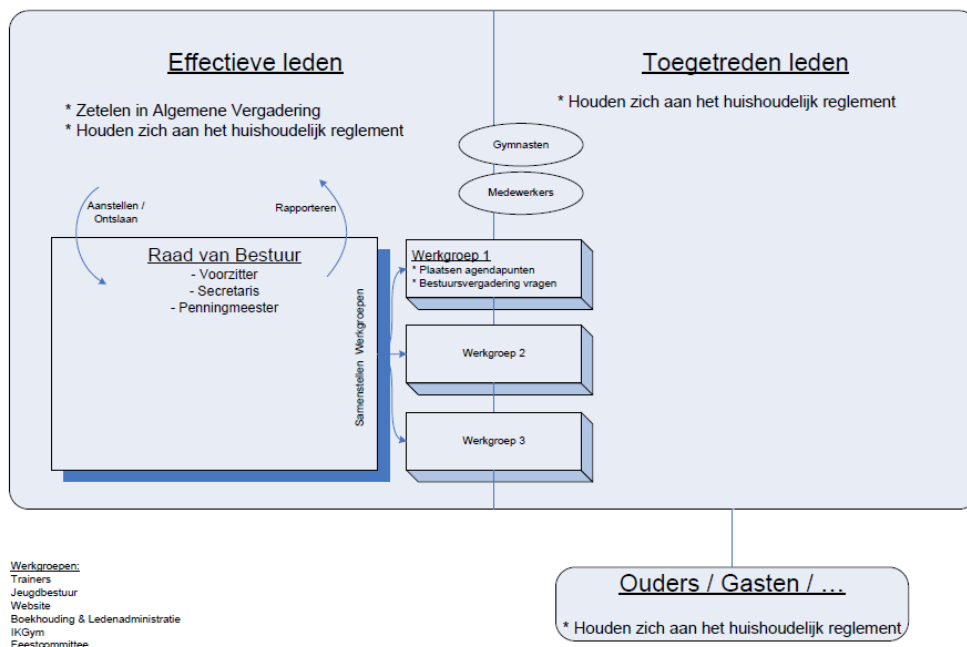

1.3. Aanbod

Het laatste decennium kwam Creativa Schelle vooral naar voor als een club waarin Tumbling op hoog niveau uitgeoefend werd. Dit is de laatste jaren veranderd naar een club die een divers aanbod aan algemene en specifieke disciplines heeft.

In het seizoen 2016-2017 bood Creativa Schelle vzw volgende disciplines aan:

- < Acro
- < Dansaerobics
- < Kleuterdans (Minidans en Kididans)
- < Recreatie (kleuter, AGD, AGH, Trampoline)
- < Step-Aerobics
- < Tumbling

1.4. Vrijwilligers

Een vereniging zoals Creativa zou niets zijn zonder de vele vrijwilligers die zich keer op keer inzetten om onze missie uit te voeren.

Het meest zichtbare zijn ongetwijfeld de trainers die elke week hun beste beentje voorzetten.

Hiernaast zijn er nog vele verschillende groepen vrijwilligers die zich ook dagelijks tot jaarlijks inzetten voor onze club. We denken hierbij aan de juryleden, het bestuur en jeugdbestuur en de vele andere medewerkers die zich inzetten in domeinen als ledenadministratie of wedstrijdorganisatie.

Deze medewerkers blijken vooral ouders, sympathisanten of (ex-)gymnasten te zijn.

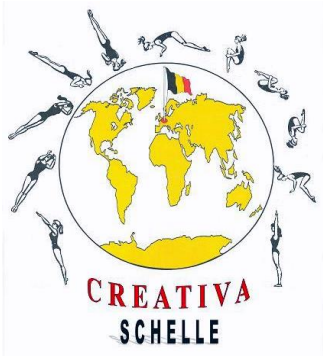

Creativa Schelle vzw
Lid van de Gymnastiek Federatie Vlaanderen
& Koninklijke Belgische Turnbond

www.creativaschelle.be



Om kwalitatieve lessen te kunnen aanbieden is het vanzelfsprekend een vereiste dat bekwame vrijwilligers zich engageren. We zijn dan ook trots om te melden dat de overgrote meerderheid van onze lesgevers gediplomeerd is via zijn/haar hogere studies (bv. Bachelor/Master LO) of via erkende opleidingen (Blosso/VTS Initiator Gymnastiek).

Hiernaast is het uiteraard ook belangrijk dat onze lesgevers, maar ook juryleden, bestuur en medewerkers zich continue bijscholen. We denken hierbij aan de vele gevolgde sessies op onder andere het kaderweekend Gymnastiek, georganiseerd door Gymfed. Zowel technische elementen als coaching, medische technieken en bestuursonderwerpen kwamen aan bod.

1.5. Gymnasten (incl. ongevallen)

Creativa Schelle vzw kende gedurende het seizoen 2016-2017 officieel 349 leden, waarvan 313 gymnasten.

Onze club kende afgelopen jaren een stijging van het aantal leden. Onderstaande grafiek geeft een overzicht van onze ledengroei van de afgelopen jaren. Meerdere groepen zaten ook dit jaar aan hun maximumbezetting. Dit maximum is er om de nodige kwaliteit op een verantwoorde manier te kunnen blijven aanbieden.

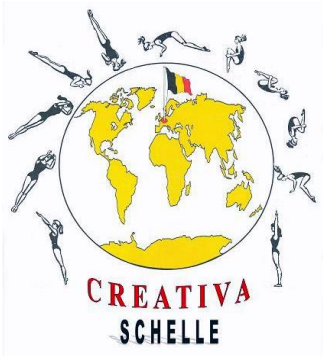

Creativa Schelle vzw
Lid van de Gymnastiek Federatie Vlaanderen
& Koninklijke Belgische Turnbond

www.creativaschelle.be

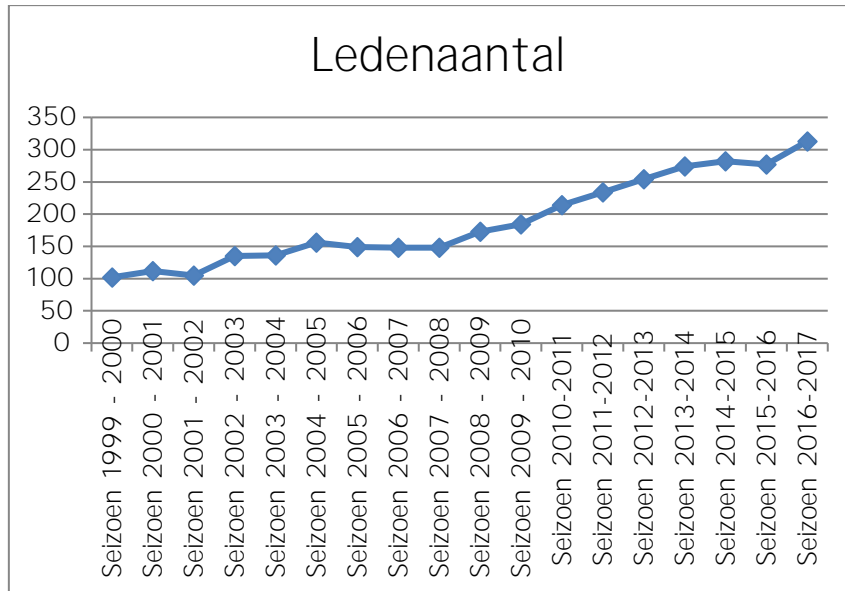

Als we kijken naar ons ledenbestand, blijkt dat de gemiddelde gymnast 9 jaar oud is, van het vrouwelijke geslacht en, zonder verrassing, uit Schelle komt. En minstens even belangrijk: ongevalvrij!

Toch valt hier enige nuance in te brengen. Een vierde van onze gymnasten is van het mannelijk geslacht, waarmee we de 77%-23% verhouding van Gymfed benaderen.

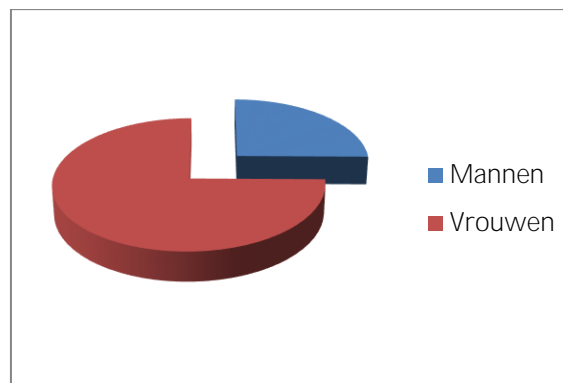

Als we de leeftijd bekijken, zien we dat, ondanks een mediaan van 9 jaar, er ook heel wat volwassenen de weg tot onze turnclub gevonden hebben.

Ons jongste lid is momenteel 3 jaar oud, terwijl de meest ervaren persoon binnen onze club 66 jaar jong is.

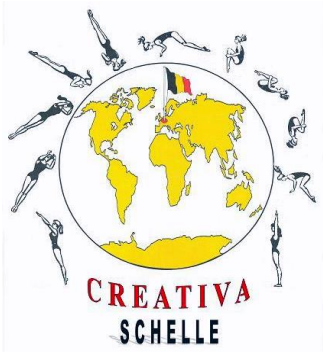

Creativa Schelle vzw
Lid van de Gymnastiek Federatie Vlaanderen
& Koninklijke Belgische Turnbond

www.creativaschelle.be

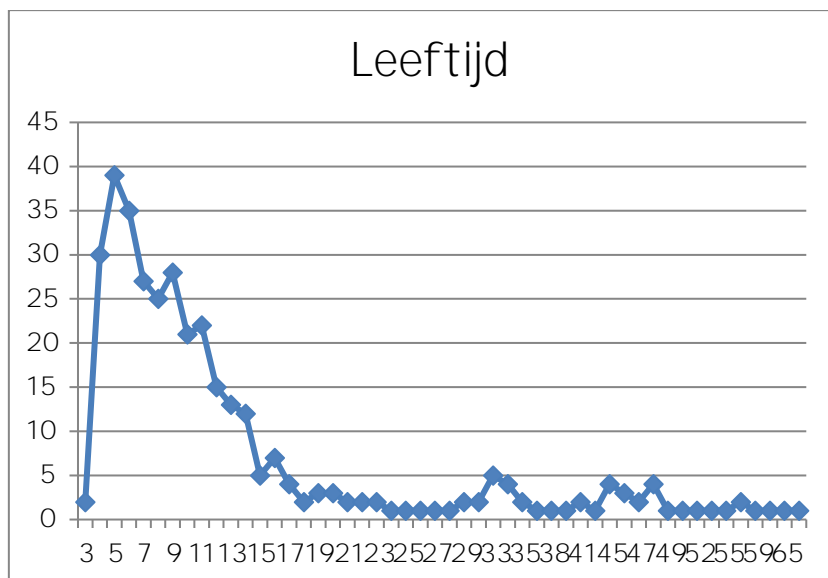

We merken ook een sterke geografische spreiding van onze leden. Hoewel meer dan de helft van gymnasten uit Schelle komt en de buurgemeenten (Aartselaar, Niel, Hemiksem, Bornem, Kruibeke) samen goed zijn voor 31%, merken we toch dat onze naam ook ver daarbuiten bekend is (15%). Dit toont aan dat vele gymnasten onze kwaliteit appreciëren en hiervoor de nodige verplaatsing willen maken.

Gemeente	Aantal	Percentage
Schelle	168	54%
Hemiksem	44	14%
Niel	36	12%
Aartselaar	17	5%
Boom	13	4%
Hoboken	12	4%
Berendrecht	4	1%
Reet	4	1%
Rumst	2	1%
Stabroek	2	1%
Wilrijk	2	1%
Zandvliet	2	1%
Borgerhout	1	0%
Breendonk	1	0%
Hoevenen	1	0%
Leest	1	0%
Malderen	1	0%
Nieuwkerken	1	0%
Waas	1	0%
Willebroek	1	0%

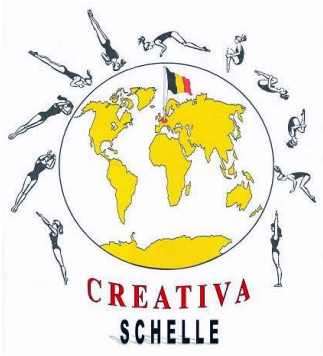

Creativa Schelle vzw
Lid van de Gymnastiek Federatie Vlaanderen
& Koninklijke Belgische Turnbond

www.creativaschelle.be



In het seizoen 2016-2017 hebben we 6 ongevallen voorgehad waar we, uit voorzorg, een ongevallenaangifte van hebben gedaan. In één geval diende onze verzekering (via Gymfed) in heel beperkte mate tussen te komen. Hoewel elk ongeval er een teveel is, laat dit toch zien dat onze trainers tijdens meer dan duizend uur les dat ze geven, oog blijven hebben voor de veiligheid van onze leden.

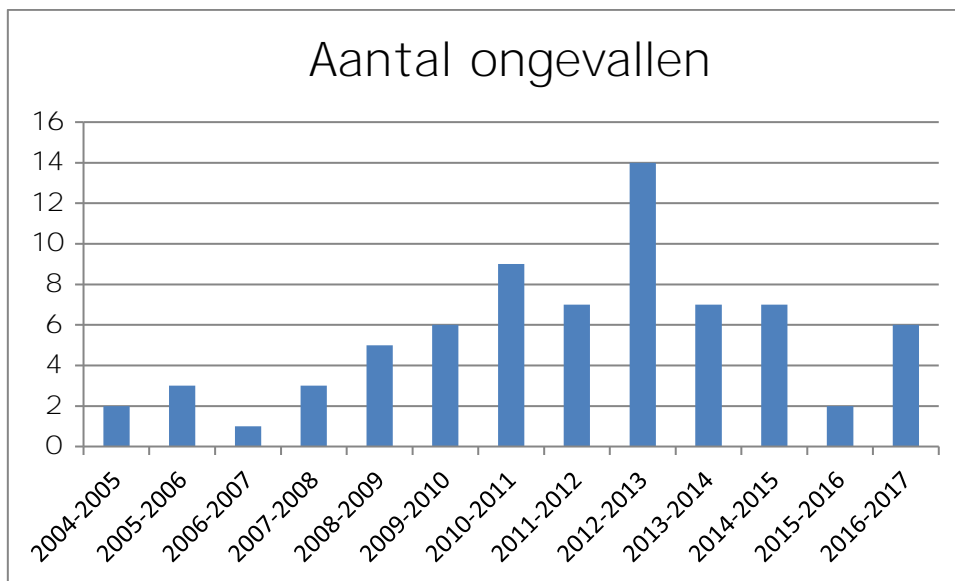

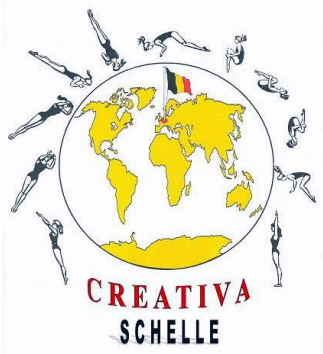

Creativa Schelle vzw

Lid van de Gymnastiek Federatie Vlaanderen
& Koninklijke Belgische Turnbond

www.creativaschelle.be



2. Terugblik

2016-2017 was een seizoen waarin onze club verder bouwde op de positieve veranderingen die in de seizoenen ervoor bewerkstelligd waren. Dit was zichtbaar in vele evenementen en wedstrijden waar onze club aan deelnam.

Zo bevestigde de sponsorploeg dat het weer in staat was om de clubkas degelijk te spijsen. Ook het organiseren van twee grote Gymfed-wedstrijden stonden weer op het programma. We organiseerden ook opnieuw de ploegenwedstrijd Tumbling voor Gymfed, waar vier eigen ploegen aan deelnamen.



Uiteraard deden er weer vele gymnasten mee aan verschillende wedstrijden. We deden mee met 21 wedstrijden, waar we 26 gouden medailles, 28 zilveren medailles en 20 bronzen medailles haalden, iets waar we fier op mogen zijn!

We maken graag een speciale vermelding voor de ploegenwedstrijd, waar we twee ploegen inschreven. Hier haalden we een gouden en een zilveren medaille. Ook in het instap-niveau I haalden we weer mooie resultaten, met twee gouden, een zilveren en een bronzen medaille.

Dit gebeurde allemaal op volgende wedstrijden:

Tumbling:

- < Altis cup Hulshout
- < Kempencup
- < Memorial Bjorn Serneels
- < Gymfedwedstrijden in categorieën A, B, C en I
- < Aktivacup

Acro:

- < ATAC Kapellen
- < SYTA Puurs
- < Recreatornooien van GymFed

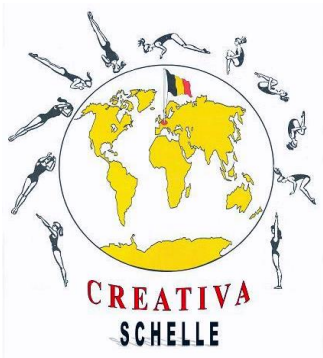

Creativa Schelle vzw
Lid van de Gymnastiek Federatie Vlaanderen
& Koninklijke Belgische Turnbond

www.creativaschelle.be



Naast de wedstrijden waar onze gymnasten aan deelnamen, organiseerde onze club ook zelf wedstrijden, het Vlaams Kampioenschap C (tumbling en trampoline) en de ploegenwedstrijd tumbling.

Creativa verzorgde ook activiteiten om de sfeer te bevorderen, onze club in het daglicht te brengen, onze kennis van trainers en bestuur te vergroten zoals:

- < Schaatsen
- < Carnavaltraining
- < Kaderweekend
- < Showdag
- < Springfestival
- < Foute-outfit training
- < Nieuwjaarsreceptie
- < Medewerkers BBQ

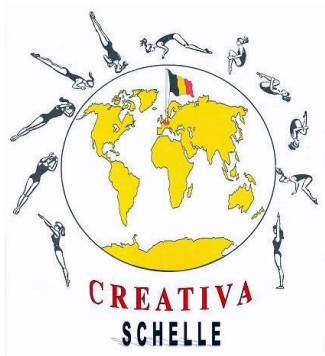

Creativa Schelle vzw
Lid van de Gymnastiek Federatie Vlaanderen
& Koninklijke Belgische Turnbond

www.creativaschelle.be



3. Blik naar 2017-2018

Ook voor 2017-2018 gaan we ervoor om onze organisatie en de activiteiten verder te verbeteren. Opnieuw dient zich een heel druk seizoen van shows, wedstrijdorganisaties, stages aan en het wordt dus weer alle hens aan dek!

Hieronder vind je een overzicht van reeds geplande activiteiten:

- < Wedstrijd Gymfed te Schelle
- < Kaderdagen
- < Schaatsen
- < Nieuwjaarsreceptie
- < Carnavaltraining
- < Springfestival
- < Turnfeest
- < BBQ Medewerkers
- < Tumbling/Acrostage in Portugal

Wij kijken er alvast naar uit en hopen ook terug op jullie steun te kunnen rekenen!



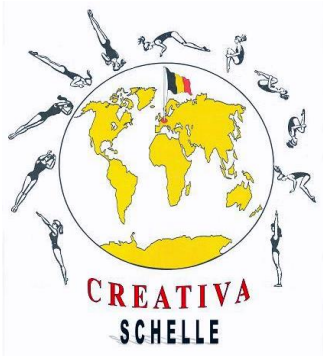

Creativa Schelle vzw
Lid van de Gymnastiek Federatie Vlaanderen
& Koninklijke Belgische Turnbond

www.creativaschelle.be



4. Dankwoord

Het lijkt overbodig om te vermelden dat, zonder de medewerking van alle vrijwilligers, dit niet mogelijk zou geweest zijn. We denken dan vooral aan:

- < De trainers
- < Het bestuur
- < Onze juryleden
- < Alle medewerkers
- < Het jeugdbestuur

Maar zonder gymnasten en hun ouders zouden de lessen ook niet mogelijk zijn. We willen hen dan ook bedanken voor hun steun, hun vertrouwen en hun medewerking.

Een laatste dankwoord gaat naar de sponsors. Zij maken het mogelijk om bijkomend materiaal aan te kopen zodat we kwaliteitsvollere lessen kunnen geven.

Dankzij jullie hebben we er een schitterend seizoen van kunnen maken. We hopen dan ook dat we op dezelfde steun voor het seizoen 2017-2018 kunnen rekenen.

Bedankt!

Het bestuur

