

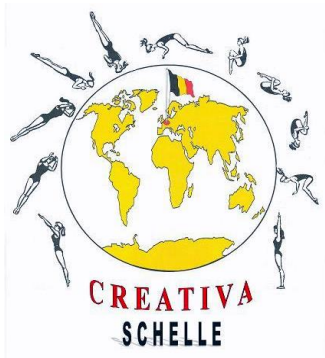

Creativa **Schelle**

Jaarverslag 2014-2015



Creativa Schelle vzw
Lid van de Gymnastiek Federatie Vlaanderen
& Koninklijke Belgische Turnbond

www.creativaschelle.be



Voorwoord

Creativa Schelle vzw is een Schelse vereniging die zich al reeds vele jaren inzet om voor zowel jeugd als volwassenen een kader aan te bieden waarin ze zich fysiek, maar ook sociaal, kunnen ontplooiën. Dit probeert het niet alleen te doen door gymnastiek- en danslessen aan te bieden maar ook door gepaste nevenactiviteiten te organiseren.

Creativa Schelle wil de kwaliteit en aanbod op een hoog niveau houden en ook de gymnasten iets geven om trots op te zijn.

Het bestuur van Creativa Schelle vzw stelt jullie daarom ook trots dit jaarverslag van het seizoen 2014-2015 voor. Hierin geven we jullie allereerst een algemeen overzicht van onze club. Daarna blikken we terug op het seizoen 2014-2015, waarna we ook onze financiële situatie uitleggen. Als laatste geven we een vooruitzicht op het volgende seizoen 2015-2016.

De Raad van Bestuur van Creativa Schelle vzw wilt alle personen die afgelopen seizoen in een succesverhaal hebben omgezet bedanken.

Het bestuur

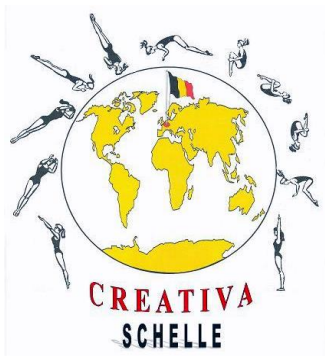

Creativa Schelle vzw
Lid van de Gymnastiek Federatie Vlaanderen
& Koninklijke Belgische Turnbond

www.creativaschelle.be



Inhoud

1. Onze club.....	3
1.1. Missie & Visie	3
1.2. Structuur	3
1.3. Aanbod	4
1.4. Vrijwilligers.....	4
1.5. Gymnasten (incl. ongevallen)	5
2. Terugblik	9
3. Blik naar 2015-2016	11
4. Dankwoord.....	12

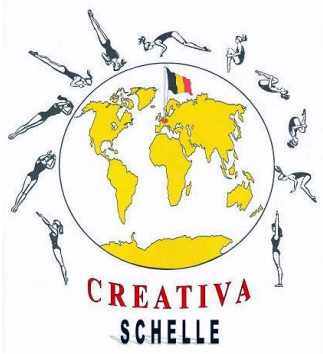

Creativa Schelle vzw

Lid van de Gymnastiek Federatie Vlaanderen
& Koninklijke Belgische Turnbond

www.creativaschelle.be



1. Onze club

Creativa Schelle vzw, zoals we ze nu kennen, werd in 1979 gesticht door Walter Van Linden. Dankzij het vele harde werk van Walter, en zijn vrouw Rina Michiels, groeide de club uit tot een vaste waarde in de gymnastiekwereld.

Hieronder kan u terugzien hoe onze club er momenteel uitziet.

1.1. Missie & Visie

Creativa Schelle vzw heeft in het kader van de omvorming naar een vzw en door het uitwerken van een beleidsplan een duidelijke missie geformuleerd:

gemeenten gymnastieklessen aanbieden in kwaliteitsvolle omstandigheden en onder professionele begeleiding;

Creativa wil helpen bij de opvoeding van jeugdigen, zowel naar lichaam als naar geest en dit langs de gymnastiek om. Zodoende kan onze club een bijdrage leveren bij hun algemene ontwikkeling;

Creativa wil de algemene lichaamsconditie onderhouden en verbeteren van jeugdigen en

Deze missie probeert onze club te bereiken door een driesporenbeleid, gericht op recreatiegym, competitieve gymnastiek en sociale vorming. We verwijzen hierbij graag naar het uitgewerkte beleidsplan waarin bovenstaande visie verder wordt uitgelegd.

Hoewel deze missie en visie tijdsafhankelijk zijn opgesteld, zal het beleidsplan jaarlijks herzien worden.

1.2. Structuur

Creativa Schelle vzw heeft heel wat vrijwilligers die zich dagdagelijks inzetten voor onze club. Een duidelijke structuur helpt hierbij om al deze energie op een optimale wijze te gebruiken om onze missie te verwezenlijken.

Allereerst is er de Algemene Vergadering, welke momenteel bestaat uit 17 effectieve leden. Zij houden jaarlijks toezicht op de werking van de Raad van Bestuur van Creativa Schelle vzw.

Deze effectieve leden vertegenwoordigen verschillende groepen van onze club, zoals trainers, ouders en medewerkers.

De dagelijkse leiding van onze club is in handen van de Raad van Bestuur. Hierin zetelen volgende personen:

- < Walter Van Linden (voorzitter)
- < Gert Van de Wouwer (Secretaris)
- < Wim Robijn (Penningmeester)
- < Luc Ceuleers
- < Johan Deleu
- < Marc Busschots

Zij zorgen voor een vlotte werking van onze club. Hiervoor zijn bepaalde taken uitbesteed aan werkgroepen, in welke medewerkers de nodige energie laten zien. Zowel trainers, juryleden en het jeugdbestuur, maar ook vrijwilligers die een wedstrijd mogelijk maken behoren tot deze categorie. Een

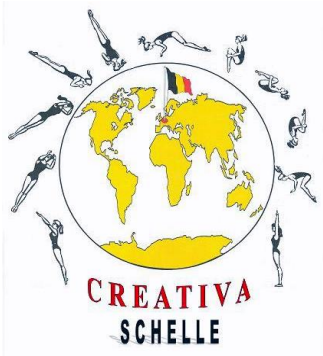

Creativa Schelle vzw
Lid van de Gymnastiek Federatie Vlaanderen
& Koninklijke Belgische Turnbond

www.creativaschelle.be



speciale vermelding hiervoor gaat naar Rina Michiels, welke het grootste gedeelte van de ledenadministratie op zich neemt.

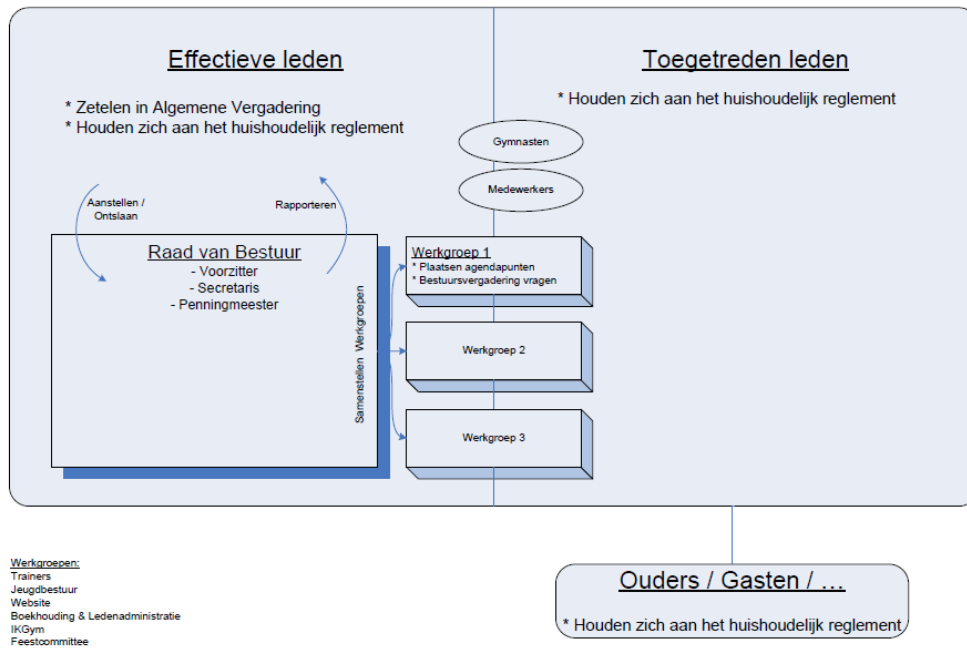

1.3. Aanbod

Het laatste decennium kwam Creativa Schelle vooral naar voor als een club waarin Tumbling op hoog niveau uitgeoefend werd. Dit is de laatste jaren veranderd naar een club die een divers aanbod aan algemene en specifieke disciplines heeft.

In het seizoen 2014-2015 bood Creativa Schelle vzw volgende disciplines aan:

- < Acro
- < Aerobics
- < Kleuterdans
- < Recreatie (kleuter, AGD, AGH, Trampoline)
- < Step-Aerobics
- < Tumbling

1.4. Vrijwilligers

Een vereniging zoals Creativa zou niets zijn zonder de vele vrijwilligers die zich keer op keer inzetten om onze missie uit te voeren.

Het meest zichtbare zijn ongetwijfeld de trainers die elke week hun beste beentje voorzetten.

Hiernaast zijn er nog vele verschillende groepen vrijwilligers die zich ook dagelijks tot jaarlijks inzetten

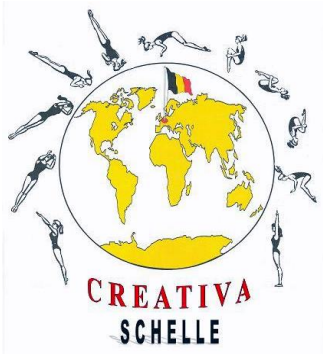

Creativa Schelle vzw
 Lid van de Gymnastiek Federatie Vlaanderen
 & Koninklijke Belgische Turnbond

www.creativaschelle.be



voor onze club. We denken hierbij aan de juryleden, het bestuur en jeugdbestuur en de vele andere medewerkers die zich inzetten in domeinen als ledenadministratie of wedstrijdorganisatie. Deze medewerkers blijken vooral ouders, sympathisanten of (ex-)gymnasten te zijn.



Om kwalitatieve lessen te kunnen aanbieden is het vanzelfsprekend een vereiste dat bekwame vrijwilligers zich engageren. We zijn dan ook trots om te melden dat de overgrote meerderheid van onze lesgevers gediplomeerd is via zijn/haar hogere studies (bv. Regentaat LO) of via erkende opleidingen (Blosso/VTS Initiator Gymnastiek).

Hiernaast is het uiteraard ook belangrijk dat onze lesgevers, maar ook juryleden, bestuur en medewerkers zich continue bijscholen. We denken hierbij aan de vele gevolgde sessies op het gebied van coaching, medische technieken en bestuursonderwerpen kwamen aan bod.

1.5. Gymnasten (incl. ongevallen)

Creativa Schelle vzw kende gedurende het seizoen 2014-2015 officieel 311 leden, waarvan 282 gymnasten. Daarbuiten waren er nog vele gymnasten die ingeschreven waren in een andere club zoals Aktiva Berendrecht en bij ons hun talenten kwamen uitwerken.

Onze club kent al vele jaren een stijging van het aantal leden. Onderstaande grafiek geeft een overzicht van onze ledengroei van de afgelopen 15 jaar. Meerdere groepen zaten dit jaar aan hun maximumbezetting. Dit maximum is er om de nodige kwaliteit op een verantwoorde manier te kunnen blijven aanbieden. Dit zorgt echter ook voor een rem op onze groei.

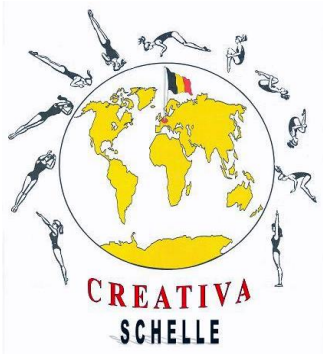

Creativa Schelle vzw
 Lid van de Gymnastiek Federatie Vlaanderen
 & Koninklijke Belgische Turnbond

www.creativaschelle.be

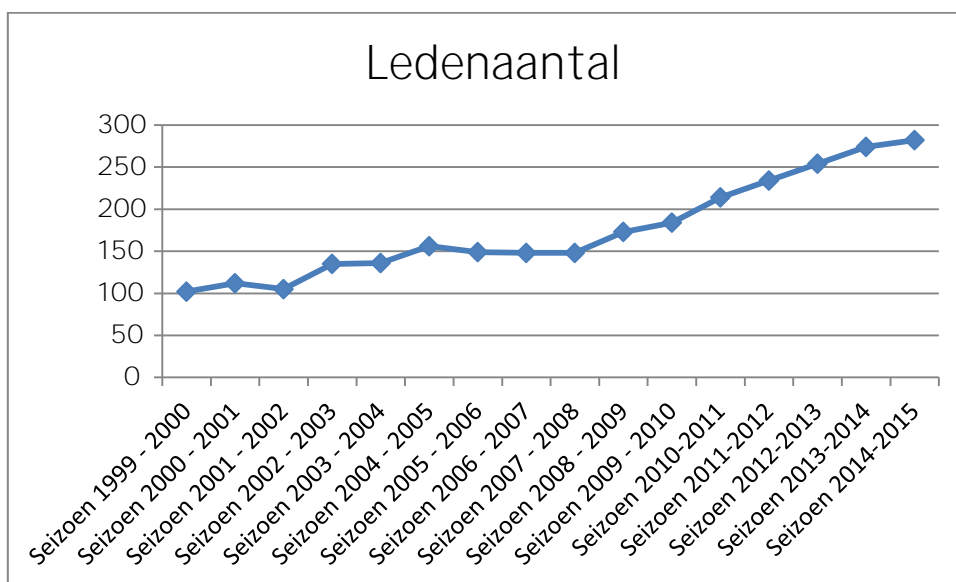

Als we kijken naar ons ledenbestand, blijkt dat de gemiddelde gymnast 9 jaar oud is, van het vrouwelijke geslacht en, zonder verrassing, uit Schelle komt. En minstens even belangrijk: ongevalvrij!

Toch valt hier enige nuance in te brengen. Een vierde van onze gymnasten is van het mannelijk geslacht, waarmee we de 77%-23% verhouding van Gymfed benaderen.

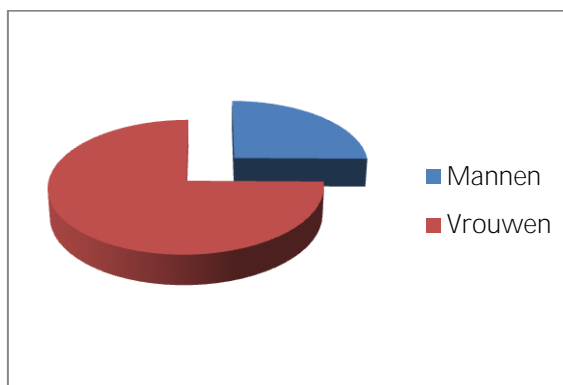

Als we de leeftijd bekijken, zien we dat, ondanks een mediaan van 9 jaar, er ook heel wat volwassenen de weg tot onze turnclub gevonden hebben. De mediaan is echter omlaag gegaan (seizoen 2011-2012 was deze nog 11 jaar) door het uitbreiden van ons kleuteraanbod, en het succes van onze jongste recrea-groepen.

Ons jongste lid is momenteel 3 jaar oud, terwijl de meest ervaren persoon binnen onze club 64 jaar jong is.

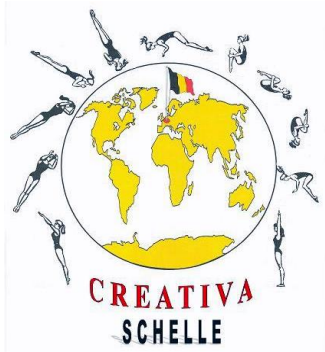

Creativa Schelle vzw
Lid van de Gymnastiek Federatie Vlaanderen
& Koninklijke Belgische Turnbond

www.creativaschelle.be

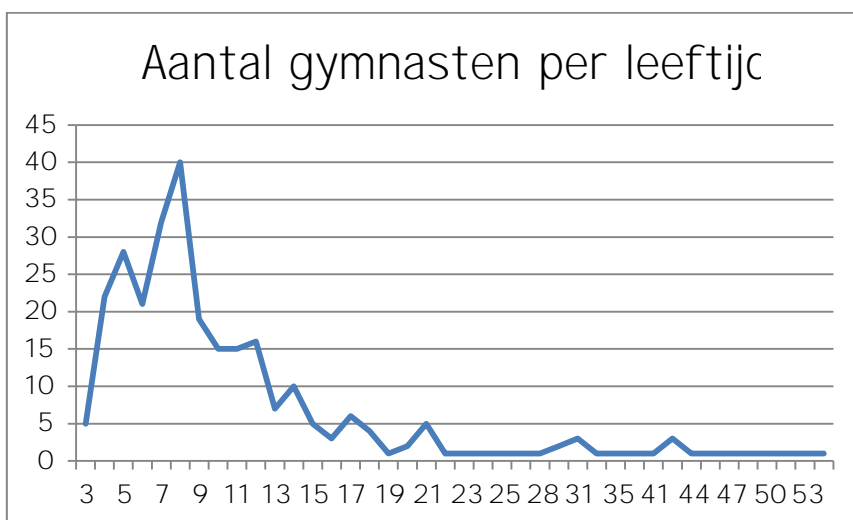

We merken ook een sterke geografische spreiding van onze leden. Hoewel 56% van gymnasten uit Schelle komt en de buurgemeenten (Aartselaar, Niel, Hemiksem, Bornem, Kruikeke) samen goed zijn voor 29%, merken we toch dat onze naam ook ver daarbuiten bekend is (15%). Dit toont aan dat vele gymnasten onze kwaliteit appreciëren en hiervoor de nodige verplaatsing willen maken.

Gemeente	Aantal	Percentage
Schelle	157	56%
Hemiksem	39	14%
Niel	30	11%
Aartselaar	11	4%
Boom	10	4%
Hoboken	9	3%
Reet	8	3%
Berendrecht	4	1%
Rumst	3	1%
Putte	2	1%
Wilrijk	2	1%
Berchem	1	0%
Borgerhout	1	0%
Hoevenen	1	0%
Kontich	1	0%
Malderen	1	0%
Stabroek	1	0%
Zandvliet	1	0%

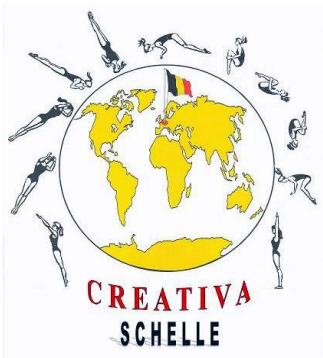

Creativa Schelle vzw
Lid van de Gymnastiek Federatie Vlaanderen
& Koninklijke Belgische Turnbond

www.creativaschelle.be



In het seizoen 2014-2015 hebben we 7 ongevallen voorgehad waar we, uit voorzorg, een ongevalaangifte van hebben gedaan. In geen enkel geval diende onze verzekering (via Gymfed) tussen te komen. Hoewel elk ongeval er een teveel is, laat dit toch zien dat onze trainers tijdens meer dan duizend uur les dat ze geven, oog blijven hebben voor de veiligheid van onze leden.

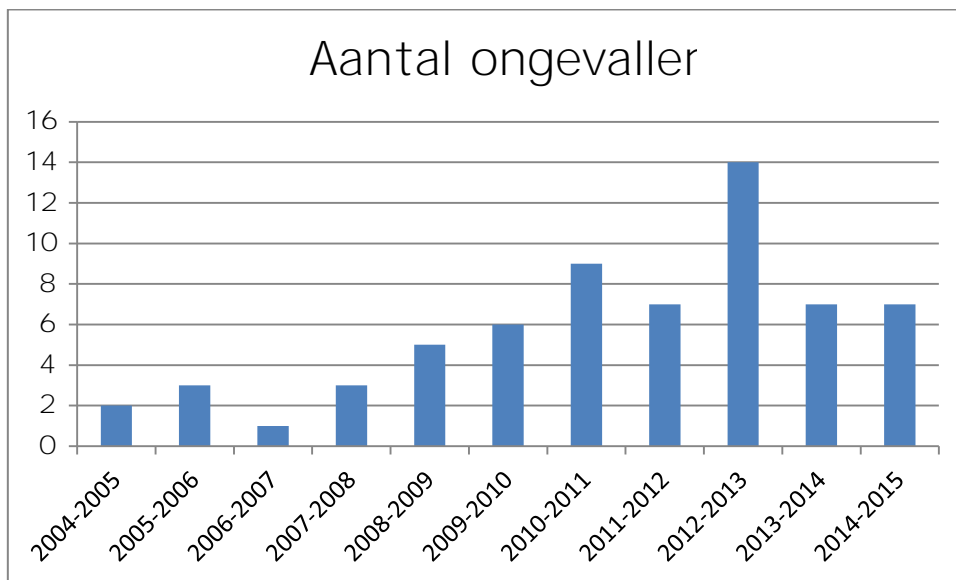

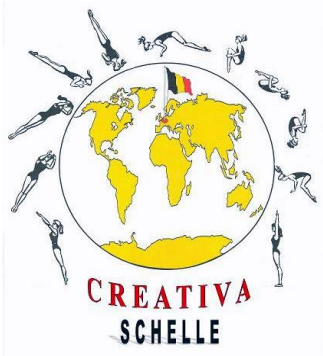

Creativa Schelle vzw
Lid van de Gymnastiek Federatie Vlaanderen
& Koninklijke Belgische Turnbond

www.creativaschelle.be



2. Terugblik

2014-2015 was een seizoen waarin onze club verder bouwde op de positieve veranderingen die in de seizoenen ervoor bewerkstelligd waren. Dit was zichtbaar in vele evenementen en wedstrijden waar onze club aan deelnam.

Zo bevestigde de sponsorploeg dat het weer in staat was om de clubkas degelijk te spijzen. Ook het organiseren van een grote Gymfed-wedstrijd stond weer op het programma. We organiseerde ook voor de eerste keer de ploegenwedstrijd Tumbling voor Gymfed, waar twee eigen ploegen aan deelnamen.



Uiteraard deden er weer vele gymnasten mee aan verschillende wedstrijden. In de discipline Aerobics deed Creativa mee aan 2 wedstrijden, waarbij we telkens een zilveren medaille behaalden. Ook voor Acro deden we aan twee wedstrijden mee.

Koploper blijft nog steeds Tumbling, niet alleen qua aantal wedstrijden maar ook qua aantal medailles. We deden mee met 14 wedstrijden, waar we 18 gouden medailles, 10 zilveren medailles en 15 bronzen medailles haalden, iets waar we fier op mogen zijn!

We maken graag een speciale vermelding voor de ploegenwedstrijd, waar we zowel een jongensploeg als een meisjesploeg voor inschreven. Hier haalden we een 3^{de} plaats, tussen andere topgymnasten van heel Vlaanderen.

Dit gebeurde allemaal op volgende wedstrijden:

- < Loulé Cup - Portugal (Tumbling)
- < Estheticacup (Tumbling)
- < WAGC Dayton (USA) (Tumbling)
- < Altis cup Hulshout (Tumbling)
- < Bjorn Serneels (Tumbling)
- < Forza Gymnastica cup (Tumbling)
- < Gymfed/FFG-wedstrijden & gelijkaardig (Acro, Aerobics, Tumbling)
- < Aktivacup (Tumbling)

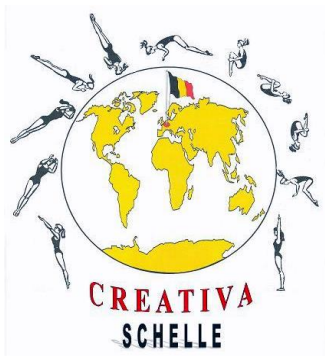

Creativa Schelle vzw
Lid van de Gymnastiek Federatie Vlaanderen
& Koninklijke Belgische Turnbond

www.creativaschelle.be



Naast de wedstrijden waar onze gymnasten aan deelnamen, organiseerde onze club ook zelf wedstrijden, zoals het Belgisch Kampioenschap Aerobics, Provinciale wedstrijd C (Tumbling en trampoline) en de ploegenwedstrijd.

Creativa verzorgde ook activiteiten om de sfeer te bevorderen, onze club in het daglicht te brengen, onze kennis van trainers en bestuur te vergroten ò Á zoals:

- < Spaghetti-avond
- < Schaatsen
- < Carnaval-training
- < Kaderweekend
- < Showdag
- < Picknick
- < Springfestival
- < Medewerkers BBQ

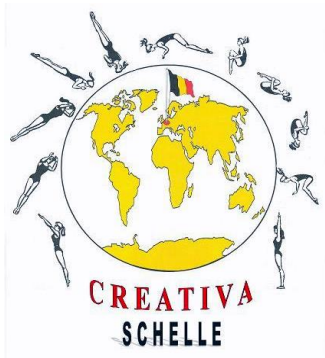

Creativa Schelle vzw
Lid van de Gymnastiek Federatie Vlaanderen
& Koninklijke Belgische Turnbond

www.creativaschelle.be



3. Blik naar 201 5-201 6

Ook voor 2015-2016 gaan we ervoor om onze organisatie en de activiteiten verder te verbeteren. Hieronder vind je een overzicht van veranderingen en evenementen waarvan we nu al het bestaan weten:

- < Wedstrijden Gymfed te Schelle
- < Loulé-cup (Portugal)
- < WAGC Odense (Denemarken)
- < Kaderdagen
- < Schaatsen
- < Nieuwjaarsreceptie
- < Springfestival
- < Turnfeest
- < Champ de Belg Aerobic te Schelle
- < BBQ Medewerkers
- < Portugal-stage

Wij kijken er alvast naar uit en hopen ook terug op jullie steun te kunnen rekenen!

